

УНИВЕРЗИТЕТ У КРАГУЈЕВЦУ
ФАКУЛТЕТ МЕДИЦИНСКИХ НАУКА
Савет Факултета
Број: 01-4176/3
Дана: 14.04.2022. године
Крагујевац

У складу са одредбом члана 63. став 1. тачка 5. Закона о високом образовању ("Сл.гласник РС" бр. 88/2017, 27/2018-др.закон и 73/2018) и одредбе члана 32. став 1. алинеја 4. Статута Факултета медицинских наука у Крагујевцу, на седници Савета Факултета медицинских наука у Крагујевцу одржаној дана 14.04.2022. године, донета је

ОДЛУКА

Усваја се Извештај о финансијском пословању Факултета у 2021. години, који је саставни део ове Одлуке.

ПРЕДСЕДНИК САВЕТА

Проф. др Небојша Анђелковић





ИЗВЕШТАЈ О ФИНАНСИЈСКОМ ПОСЛОВАЊУ ФАКУЛТЕТА МЕДИЦИНСКИХ НАУКА УНИВЕРЗИТЕТА У КРАГУЈЕВЦУ ЗА 2021. ГОДИНУ

Факултет медицинских наука Универзитета у Крагујевцу, као индиректни корисник средстава из буџета Републике Србије, има обавезу да води пословне књиге и да саставља и подноси финансијске извештаје у складу са позитивним прописима који уређују буџетски систем и рачуноводство директних и индиректних корисника буџетских средстава. Завршни рачун Факултета медицинских наука Универзитета у Крагујевцу за 2021. годину састављен је у складу са одредбама Закона о буџетском систему, Уредбом о буџетском рачуноводству, Правилником о стандардном класификационом оквиру и Контном плану за буџетски систем, Правилником о начину и роковима вршења пописа имовине и обавеза корисника буџетских средстава Републике Србије и усклађивања књиговодства са стварним стањем и одредбама Закона о буџету Републике Србије за 2021. годину. Према Уредби о буџетском рачуноводству, основу за вођење буџетског рачуноводства представља готовинска основа, односно начело рачуноводственог обухватања и евидентирања прихода и расхода у тренутку наплате, односно плаћања, што је у складу са Међународним рачуноводственим стандардима за јавни сектор.

Поред прихода из буџета Републике Србије, Факултет медицинских наука Универзитета у Крагујевцу остварује приходе од школарина, наставе и испита на Интегрисаним академским студијама Медицине, Фармације и Стоматологије, Основним струковним студијама, Докторским, Специјалистичким и Мастер академским студијама, од Континуираних медицинских едукација, Обуке саветника за хемикалије и рада судско-медицинског и судско-психијатријског одбора, као и приходе од здравствене делатности Завода за стоматологију и Ординације спортске медицине.

Поштујући напред наведене прописе, Факултет медицинских наука Универзитета у Крагујевцу је по Завршном рачуну за 2021. годину остварио вишак прихода и примања - суфицит од 18.555.216,85 динара. Нераспоређени вишак прихода и примања из ранијих година који је пренет у 2021. годину износио је 8.391.258,10 динара..

Основни финансијски показатељи пословања Факултета медицинских наука Универзитета у Крагујевцу за 2021. годину су:

| | |
|--|----------------|
| 1. Укупни остварени приходи и примања | 850.110.147,83 |
| 2. Укупни остварени расходи и издаци | 831.554.930,98 |
| 3. Нераспоређени вишак прихода из ранијих година | 8.391.258,10 |
| 4. Вишак прихода и примања - суфицит текуће године | 18.555.216,85 |
| 5. Издаци за набавку нефинансијске имовине | 7.172.881,32 |
| 6. Просечна месечна бруто зарада по раднику | 103.818,36 |
| 7. Просечна месечна нето зарада по раднику | 74.129,61 |
| 8. Број запослених на дан 31.12.2021. године | 402,00 |

ПРИХОДИ И ПРИМАЊА

% учешћа у текућим приходима и примањима

| 1 | Приходи и примања | Претходна година | | Текућа година | | Индекс |
|-----|--|------------------|---------------|------------------|---------------|---------------|
| | | 2020 | | 2021 | | |
| | | Износ у хиљадама | % | Износ у хиљадама | % | 5:3 |
| 2 | | 3 | 4 | 5 | 6 | 7 |
| I | ТЕКУЋИ ПРИХОДИ (од 1 до 4) | 751.795 | 98,80 | 848.653 | 99,83 | 112,88 |
| 1 | Приходи из буџета | 616.012 | 80,96 | 646.649 | 76,07 | 104,97 |
| 1,1 | Приходи за делатност образовања | 515.654 | 67,77 | 540.414 | 63,57 | 104,80 |
| 1.2 | Приходи за делатност науке | 100.359 | 13,19 | 106.235 | 12,50 | 105,86 |
| 2 | Сопствени приходи | 134.602 | 17,69 | 200.615 | 23,60 | 149,04 |
| 2.1 | Приходи од продаје услуга | 122.854 | 16,15 | 159.671 | 18,78 | 129,97 |
| 2.2 | Пројекти | / | / | 21.618 | 2,54 | / |
| 2.3 | Континуиране медицинске едукације | 2.085 | 0,27 | 1.842 | 0,22 | 88,34 |
| 2.4 | Судско-медицински одбор | 600 | 0,08 | 1.275 | 0,15 | 212,50 |
| 2.5 | Приходи од здравствене делатности | 9.063 | 1,19 | 16.209 | 1,91 | 178,85 |
| 3 | Меморандумске ставке за рефундацију расхода | 446 | 0,06 | 549 | 0,06 | 122,90 |
| 4 | Добровољни трансфери | 734 | 0,10 | 840 | 0,10 | 114,44 |
| II | ПРИМАЊА ОД ПРОДАЈЕ НЕФИНАНСИЈСКЕ ИМОВИНЕ | 1.122 | 0,15 | 1.457 | 0,17 | 129,94 |
| III | ПРИМАЊА ОД ЗАДУЖИВАЊА | 8.000 | / | / | / | / |
| A | Укупни приходи и примања (I+II+III) | 760.917 | 100,00 | 850.110 | 100,00 | 111,72 |

Укупни текући приходи и примања и примања од продаје нефинансијске имовине (издавачка делатност) које је Факултет медицинских наука Универзитета у Крагујевцу остварио према Завршном рачуну за 2021. годину, износе 850.110 хиљада динара, што је за 11,72% више него у 2020. години. У структури текућих прихода доминирају приходи из буџета Републике Србије, односно средства добијена од Министарства просвете, науке и технолошког развоја, намењена за финансирање образовне и научно-истраживачке делатности факултета. У апсолутном износу од 646.649 хиљада динара, ова средства чине 76,07% укупно остварених прихода факултета и за 4,97% су већа него у 2020. години.

Сопствени приходи факултета остварени су у износу од 200.615 хиљаде динара и за 66.013 хиљада динара, односно за 49,04%, виши су него у претходној години. Осим континуираних едукација које бележе пад од 11,66%, сви остали приходи бележе раст, а разлог за то је увођење нових студијских програма на докторским, специјалистичким и мастер студијама, као и релаизација нових пројеката са Фондом за науку Републике Србије у оквиру програма IDEJA,

Приходи од сопствених услуга, односно школарина, испита, наставе и других услуга које је Факултет остварио у 2021. години виши су за 36.817 хиљада динара, односно за 29,97%. Структура и износи ових прихода, остварених у 2021. и претходној години представљени су наредним дијаграмом.

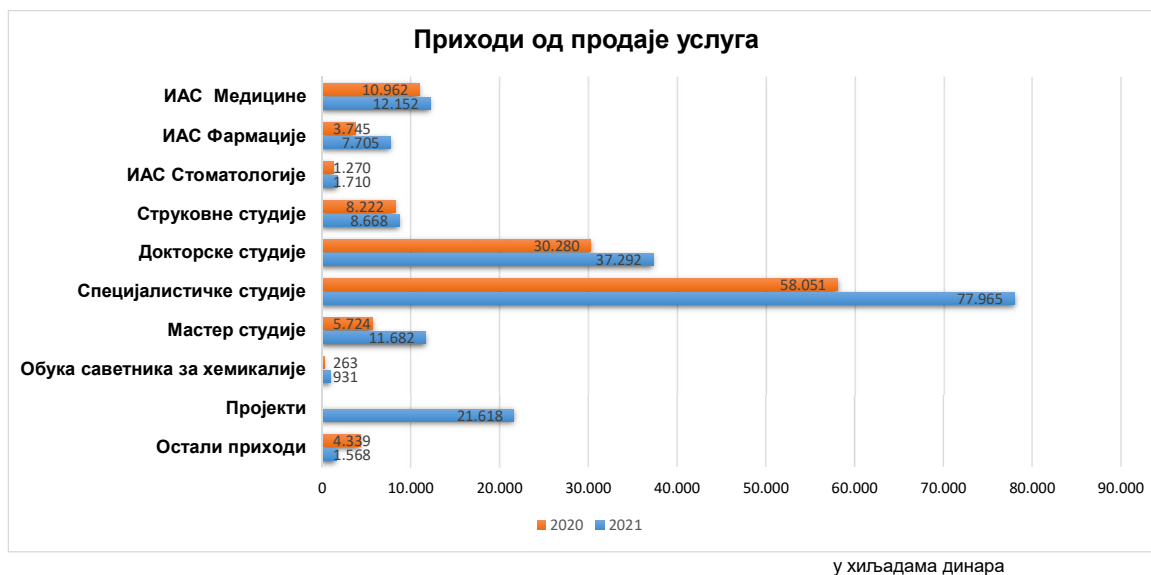

По основу рефундације расхода за социјална давања, односно за исплату накнада на име боловања преко 30 дана, Факултет је у 2021. години приходовао 549 хиљада динара, односно 22,5790% више него у 2020. години. Приходовано је и 840 хиљада динара по основу добровољних трансфера, што је за 14,44% више него у претходној години.

Примања од продаје нефинансијске имовине, односно од издавачке делатности факултета, износе 1.457 хиљада динара, што је за 29,94% више него у претходној години.

РАСХОДИ И ИЗДАЦИ

% учешћа у текућим приходима и примањима

| 1 | Расходи и издаци | Претходна година | | Текућа година | | Индекс 5:3 |
|------------|---|------------------|--------------|------------------|--------------|---------------|
| | | 2020 | | 2021 | | |
| | | Износ у хиљадама | % | Износ у хиљадама | % | |
| 3 | 4 | 5 | 6 | 7 | | |
| I | ТЕКУЋИ РАСХОДИ (од 1 до 4) | 760.188 | 97,91 | 824.389 | 99,14 | 108,45 |
| 1 | Расходи за запослене | 577.483 | 74,38 | 618.925 | 74,43 | 107,18 |
| 1.1 | Плате, додаци и накнаде запослених (ЗАРАДЕ) | 488.000 | 62,85 | 521.597 | 62,73 | 106,88 |
| 1.2 | Социјални доприноси на терет послодавца | 81.262 | 10,47 | 86.846 | 10,44 | 106,87 |
| 1.3 | Социјална давања запосленима | 1.059 | 0,14 | 1.472 | 0,18 | 139,07 |
| 1.3.1 | Исплата накнаде за време одсуствовања са посла на терет фондова | 448 | 0,06 | 549 | 0,07 | 122,53 |
| 1.3.2 | Отпремнине и помоћи | 611 | 0,08 | 924 | 0,11 | 151,19 |
| 1.4 | Накнаде трошкова за запослене - превоз на посао, одвојени живот | 6.078 | 0,78 | 7.376 | 0,89 | 121,36 |
| 1.5 | Награде запосленима - јубиларне награде | 1.085 | 0,14 | 1.633 | 0,20 | 150,60 |
| 2 | Коришћење услуга и роба | 181.076 | 23,32 | 204.798 | 24,63 | 113,10 |
| 2.1 | Стални трошкови | 11.393 | 1,47 | 13.163 | 1,58 | 115,53 |
| 2.1.1 | Трошкови платног промета и банкарских услуга | 661 | 0,09 | 826 | 0,10 | 124,86 |
| 2.1.2 | Енергетске услуге | 8.420 | 1,08 | 9.708 | 1,17 | 115,30 |
| 2.1.3 | Комуналне услуге | 637 | 0,08 | 702 | 0,08 | 110,26 |
| 2.1.4 | Услуге комуникација | 1.119 | 0,14 | 1.178 | 0,14 | 105,23 |
| 2.1.5 | Трошкови осигурања | 276 | 0,04 | 312 | 0,04 | 113,07 |
| 2.1.6 | Закуп имовине и опреме | 280 | 0,04 | 437 | 0,05 | 156,01 |
| 2.2 | Трошкови путовања | 1.605 | 0,21 | 3.888 | 0,47 | 242,32 |
| 2.2.1 | Трошкови службених путовања у земљи | 1.448 | 0,19 | 2.129 | 0,26 | 147,05 |
| 2.2.2 | Трошкови службених путовања у иностранство | 157 | 0,02 | 1.759 | 0,21 | 1122,07 |
| 2.3 | Услуге по уговору | 25.874 | 3,33 | 24.112 | 2,90 | 93,19 |
| 2.3.1 | Административне услуге | 3.862 | 0,50 | 4.239 | 0,51 | 109,76 |
| 2.3.2 | Компјутерске услуге | 2.066 | 0,27 | 1.198 | 0,14 | 57,96 |
| 2.3.3 | Услуге образовања и усавршавања запослених | 2.809 | 0,36 | 1.014 | 0,12 | 36,12 |
| 2.3.4 | Услуге информисања | 3.524 | 0,45 | 2.133 | 0,26 | 60,54 |
| 2.3.5 | Стручне услуге | 5.757 | 0,74 | 6.484 | 0,78 | 112,63 |
| 2.3.6 | Угоститељске услуге | 2.228 | 0,29 | 1.672 | 0,20 | 75,02 |
| 2.3.7 | Репрезентација и поклони | 558 | 0,07 | 1.196 | 0,14 | 214,27 |
| 2.3.8 | Физичко-техничко обезбеђење објеката | 2.115 | 0,27 | 3.678 | 0,44 | 173,88 |
| 2.3.9 | Остале опште услуге | 2.954 | 0,38 | 2.497 | 0,30 | 84,54 |
| 2.4 | Специјализоване услуге | 114.205 | 14,71 | 130.851 | 15,74 | 114,58 |
| 2.4.1 | Услуге образовања, културе и спорта | 45.478 | 5,86 | 52.381 | 6,30 | 115,18 |
| 2.4.2 | Услуге науке - пројекти | 67.973 | 8,75 | 76.453 | 9,19 | 112,48 |
| 2.4.3 | Остале специјализоване услуге | 754 | 0,10 | 2.017 | 0,24 | 267,50 |
| 2.5 | Текуће поправке и одржавање | 1.760 | 0,23 | 7.643 | 0,92 | 434,20 |
| 2.5.1 | Текуће одржавање и поправке зграда и објеката | 534 | 0,07 | 3.976 | 0,48 | 745,09 |
| 2.5.2 | Текуће одржавање и поправке опреме | 1.227 | 0,16 | 3.667 | 0,44 | 298,94 |
| 2.6 | Материјал | 26.239 | 3,38 | 25.141 | 3,02 | 95,82 |
| 2.6.1 | Административни материјал | 1.497 | 0,19 | 955 | 0,11 | 63,79 |
| 2.6.2 | Материјал за образовање и усавршавање запослених | 238 | 0,03 | 114 | 0,01 | 48,02 |
| 2.6.3 | Материјал за саобраћај | 2.174 | 0,28 | 3.009 | 0,36 | 138,44 |
| 2.6.4 | Медицински и лабораторијски материјал | 17.789 | 2,29 | 17.333 | 2,08 | 97,44 |
| 2.6.5 | Материјал за посебне намене | 1.734 | 0,22 | 1.104 | 0,13 | 63,70 |
| 2.6.6 | Резервни делови | 622 | 0,08 | 196 | 0,02 | 31,51 |
| 2.6.7 | Материјал за домаћинство и угоститељство | 1.587 | 0,20 | 1.105 | 0,13 | 69,63 |
| 2.6.8 | Материјал за образовање | 598 | 0,08 | 1.324 | 0,16 | 221,32 |

РАСХОДИ И ИЗДАЦИ

% учешћа у текућим приходима и примањима

| 1 | Расходи и издаци | Претходна година | | Текућа година | | Индекс 5:3 |
|------------|--|------------------|---------------|------------------|---------------|----------------|
| | | 2020 | | 2021 | | |
| | | Износ у хиљадама | % | Износ у хиљадама | % | |
| 2 | 3 | 4 | 5 | 6 | 7 | |
| 3 | Трошкови задуживања | 1.395 | 0,17 | 5 | 0,00 | 0,33 |
| 3,1 | Камате | 39 | / | 1 | 0,00 | / |
| 3,2 | Курсне разлике | | / | 4 | 0,00 | / |
| 4 | Остали расходи | 234 | 0,03 | 662 | 0,08 | 282,49 |
| 4.1 | Обавезне таксе | 5 | 0,00 | 364 | 0,04 | / |
| 4.2 | Остали порези (царина) | 229 | 0,03 | 189 | 0,02 | / |
| | Новчане казне и пенали | 1.356 | 0,17 | 109 | 0,01 | / |
| II | ИЗДАЦИ ЗА НЕФИНАНСИЈСКУ ИМОВИНУ | 8.213 | 1,06 | 7.173 | 0,86 | 87,34 |
| 1 | Машине и опрема | 8.198 | 1,06 | 7.006 | 0,84 | 85,46 |
| 1.1 | Опрема за саобраћај | 4.103 | / | | 0,00 | / |
| 1.2 | Административна опрема | 1.262 | 0,16 | 2.542 | 0,31 | 201,50 |
| 1.3 | Опрема за заштиту животне средине - клима уређаји | 110 | 0,01 | 219 | 0,03 | 200,00 |
| 1.4 | Медицинска и лабораторијска опрема | 2.723 | 0,35 | 2.844 | 0,34 | 104,42 |
| 1.5 | Опрема за образовање, науку, културу и спорт | / | / | 1.400 | 0,17 | / |
| 2 | Нематеријална имовина | 15 | 0,00 | 167 | 0,02 | 1128,48 |
| III | ИЗДАЦИ ЗА НАБАВКУ ФИНАНСИЈСКЕ ИМОВИНЕ | 8.000 | / | / | / | / |
| Б | Укупни расходи и издаци (I +II + III) | 776.401 | 100,00 | 831.555 | 100,00 | 107,10 |
| | Вишак прихода и примања - СУФИЦИТ текуће године | | | 18.555 | | |
| | Мањак прихода и примања - ДЕФИЦИТ текуће године | -15.484 | | | | |

Укупни расходи и издаци у 2021. години остварени су у износу од 831.555 хиљада динара, од чега 824.389 хиљада динара представљају текући расходи, а 7.173 хиљаде динара издаци за набавку нефинансијске имовине. Текући расходи у укупним расходима и издацима учествују са 99,14%, док издаци за нефинансијску имовину учествују са 0,86%.

У текућим расходима, на расходе за запослене у 2021. години утрошено је 618.925 хиљада динара, што представља 74,43% укупно остварених расхода и издатака. Највећи удео у овим расходима имају расходи за зараде запослених у износу од 521.597 хиљада динара, што је за 6,88% више него у 2020. години, првенствено због увећања основице за обрачун зарада током године, али и промене структуре звања запослених у наставном особљу. За њихово финансирање Факултет медицинских наука из сопствених прихода и примања издвојио је 28.553 хиљада динара, односно 5,47%, што је за 4.742 хиљаде динара мање него у 2020. години.

На крају 2021. године Факултет медицинских наука имао је 402 запослених, што је за 14 запослених више него на крају претходне године. Ово повећање највећим делом условљено је запошљавањем нових сарадника у настави. Просечна бруто зарада у 2021. години износила је 103.818,36 динара, што је за 0,38% мање него у 2020. години. Просечна нето зарада била је виша за 0,49% и износила је 74.129,61 динара. Кретање броја запослених и просечне нето зараде по раднику у току 2020. године представљено је наредним дијаграмом.

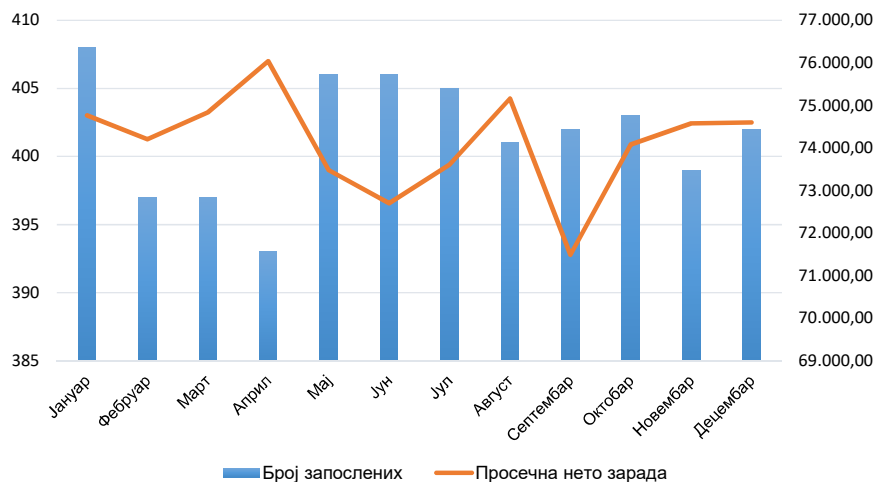
Кретање броја запослених и нето зарада у 2021. години

Трошкови коришћења роба и услуга у 2021. години остварени су у износу од 204.798 хиљада динара и учествују са 24,63% у укупним расходима и издацима. У поређењу са претходном годином, ови трошкови су виши за 23.722 хиљаде динара, односно за 13,10%. До увећања ових трошкова дошло је због увећања сталних трошкова за 15,53%, трошкова путовања за 142,32%, трошкова специјализованих услуга за 14,58%, и увећања трошкова текућих поправки и одржавања објеката и опреме за 334,20%.

Посматрано по структури, ову врсту расхода и издатака чине стални трошкови у износу од 13.163 хиљаде динара, трошкови путовања у износу од 3.888 хиљада динара, услуге по уговору у износу од 24.112 хиљада динара, специјализоване услуге у износу од 130.851 хиљаде динара, текуће поправки и одржавање у износу од 7.643 хиљаде динара и трошкови материјала у износу од 25.141 хиљаде динара.

Факултет медицинских наука у 2021. години остварио је и 109 хиљада динара расхода по основу новчаних казни и пенала из изгубљених судских процеса везаних за радно-правне односе.

Издаци за нефинансијску имовину, односно за набавку машина и опреме и нематеријалне имовине у 2021. години износе 7.173 хиљаде динара. Ови издаци највећим делом се односе на набавке административне опреме и намештаја, набавку клима уређаја и медицинске и лабораторијске опреме и опреме за образовање за потребе Факултета и Института, као и реализације интерних јуниор пројеката.

Остварени резултат пословања Факултета медицинских наука у 2021. години је вишак прихода и примања, односно суфицит текуће године у износу од 18.555 хиљада динара. Факултет медицинских наука на дан 31.12.2021. године располаже са 26.946 хиљада динара новчаних средстава на рачунима, од чега 6.861 хиљада динара представљају новчана средства из сопствених извора.

Сагласно Правилнику о начину и роковима вршења пописа имовине и обавеза корисника буџетских средстава Републике Србије и усклађивања књиговодственог стања са стварним стањем, на Факултету медицинских наука је у периоду од 01.12.2021. године до 31.12.2021. године спроведен попис имовине и обавеза са стањем на 31.12.2021. године.

Пописом финансијске имовине, потраживања и обавеза утврђено је стање потраживања у износу од 34.807 хиљада динара, од чега 22.766 хиљада динара потраживања од купаца, као и обавеза према добављачима у износу од 5.963 хиљаде динара.

На основу резултата пописа, Централна пописна комисија предложила је отпис нефинансијске имовине, односно неисправне и неупотребљиве опреме у износу од 1.242,00 динара, као и брисање неисправне и неупотребљиве опреме која нема књиговодствену и употребну вредност из евиденције основних средстава.

Након спроведених књижења исправки вредности, нефинансијска имовина Факултета медицинских наука на дан 31.12.2021. године има следећу садашњу вредност:

| | |
|-------------------------------------|----------------------|
| 1. Грађевински објекти | 32.425.877,17 |
| 2. Опрема | 20.946.050,37 |
| 3. Нефинансијска имовина у припреми | 3.949.256,00 |
| 4. Нематеријална имовина | 5.296.914,40 |
| 5. Роба за даљу продају - књиге | 9.426.156,87 |
| УКУПНО: | 72.044.254,81 |

У току 2021. године Факултет медицинских наука је све своје обавезе према добављачима у земљи и иностранству за набављену опрему, материјал и услуге измирио у целости у складу са Законом о РИНО.

Извори прихода и прилива и покриће расхода и издатака представљени су у Извештају о извршењу буџета у 2021. години, који као прилог представља саставни део Извештаја о финансијском пословању Факултета медицинских наука у 2021. години.

Декан
Проф. др Владимир Јаковљевић

| | | | | | |
|-------------|----------------------|--|------------|-------------------|--|
| | 02263 | | 41700 | 13700 | |
| Врста посла | Јединствени број КБС | | Седиште УТ | Надлежни директни | |

НАЗИВ КОРИСНИКА БУЏЕТСКИХ СРЕДСТАВА
UNIVERZITET U KRAGUJEVCU - FAKULTET MEDICINSKIH NAUKA

ИЗВРШЕЊЕ БУЏЕТА РЕПУБЛИКЕ СРБИЈЕ

СЕДИШТЕ: **KRAGUJEVAC** МАТИЧНИ БРОЈ: **07345496**

ПИБ: **101042779**

НАЗИВ НАДЛЕЖНОГ ДИРЕКТНОГ КОРИСНИКА БУЏЕТСКИХ СРЕДСТАВА
ВИШЕ И УНИВЕРЗИТЕТСКО ОБРАЗОВАЊЕ

ИЗВЕШТАЈ О ИЗВРШЕЊУ БУЏЕТА
у периоду од **01.01.2021.** године до **31.12.2021.** године

(У хиљадама динара)

| Ознака ОП | Број конта | Опис | Износ планираних прихода и примања | Износ остварених прихода и примања | | | | | | |
|-------------|---------------|--|------------------------------------|------------------------------------|-----------------------------|--------------------|-----------------|------------|----------------------|-------------------|
| | | | | Укупно (од 6 до 11) | Приходи и примања из буџета | | | | Из донација и помоћи | Из осталих извора |
| | | | | | Републике | Аутономне покрајне | Општине / града | ОССО | | |
| 1 | 2 | 3 | 4 | 5 | 6 | 7 | 8 | 9 | 10 | 11 |
| 5001 | | ТЕКУЋИ ПРИХОДИ И ПРИМАЊА ОД ПРОДАЈЕ НЕФИНАНСИЈСКЕ ИМОВИНЕ(5002 + 5106) | | 850.110 | 646.649 | | | 549 | 840 | 202.072 |
| 5002 | 700000 | ТЕКУЋИ ПРИХОДИ (5003 + 5047 + 5057 + 5069 + 5094 + 5099 + 5103) | | 848.653 | 646.649 | | | 549 | 840 | 200.615 |
| 5003 | 710000 | ПОРЕЗИ (5004 + 5008 + 5010 + 5017 + 5023 + 5030 + 5033 + 5040) | | | | | | | | |
| 5004 | 711000 | ПОРЕЗ НА ДОХОДАК, ДОБИТ И КАПИТАЛНЕ ДОБИТКЕ (од 5005 до 5007) | | | | | | | | |
| 5005 | 711100 | Порези на доходак и капиталне добитке које плаћају физичка лица | | | | | | | | |
| 5006 | 711200 | Порези на добит и капиталне добитке које плаћају предузећа и друга правна лица | | | | | | | | |
| 5007 | 711300 | Порези на доходак, добит и капиталне добитке који се не могу разврстати између физичких и правних лица | | | | | | | | |
| 5008 | 712000 | ПОРЕЗ НА ФОНД ЗАРАДА (5009) | | | | | | | | |
| 5009 | 712100 | Порез на фонд зарада | | | | | | | | |
| 5010 | 713000 | ПОРЕЗ НА ИМОВИНУ (од 5011 до 5016) | | | | | | | | |
| 5011 | 713100 | Периодични порези на непокретности | | | | | | | | |
| 5012 | 713200 | Периодични порези на нето имовину | | | | | | | | |

| Ознака ОП | Број конта | Опис | Износ планираних прихода и примања | Износ остварених прихода и примања | | | | | | |
|-------------|---------------|---|------------------------------------|------------------------------------|-----------------------------|---------------------|-----------------|------|----------------------|-------------------|
| | | | | Укупно (од 6 до 11) | Приходи и примања из буџета | | | | Из донација и помоћи | Из осталих извора |
| | | | | | Републике | Аутономне покрајине | Општине / града | ОССО | | |
| 1 | 2 | 3 | 4 | 5 | 6 | 7 | 8 | 9 | 10 | 11 |
| 5013 | 713300 | Порези на заоставштину, наслеђе и поклон | | | | | | | | |
| 5014 | 713400 | Порези на финансијске и капиталне трансакције | | | | | | | | |
| 5015 | 713500 | Други једнократни порези на имовину | | | | | | | | |
| 5016 | 713600 | Други периодични порези на имовину | | | | | | | | |
| 5017 | 714000 | ПОРЕЗ НА ДОБРА И УСЛУГЕ (од 5018 до 5022) | | | | | | | | |
| 5018 | 714100 | Општи порези на добра и услуге | | | | | | | | |
| 5019 | 714300 | Добит фискалних монопола | | | | | | | | |
| 5020 | 714400 | Порези на појединачне услуге | | | | | | | | |
| 5021 | 714500 | Порези, таксе и накнаде на употребу добара, на дозволу да се добра употребљавају или делатности обављају | | | | | | | | |
| 5022 | 714600 | Други порези на добра и услуге | | | | | | | | |
| 5023 | 715000 | ПОРЕЗ НА МЕЂУНАРОДНУ ТРГОВИНУ И ТРАНСАКЦИЈЕ (од 5024 до 5029) | | | | | | | | |
| 5024 | 715100 | Царине и друге увозне дажбине | | | | | | | | |
| 5025 | 715200 | Порези на извоз | | | | | | | | |
| 5026 | 715300 | Добит извозних или увозних монопола | | | | | | | | |
| 5027 | 715400 | Добит по основу разлике између куповног и продајног девизног курса | | | | | | | | |
| 5028 | 715500 | Порези на продају или куповину девиза | | | | | | | | |
| 5029 | 715600 | Други порези на међународну трговину и трансакције | | | | | | | | |
| 5030 | 716000 | ДРУГИ ПОРЕЗИ (5031 + 5032) | | | | | | | | |
| 5031 | 716100 | Други порези које искључиво плаћају предузећа, односно предузетници | | | | | | | | |
| 5032 | 716200 | Други порези које плаћају остала лица или који се не могу идентификовати | | | | | | | | |
| 5033 | 717000 | АКЦИЗЕ (од 5034 до 5039) | | | | | | | | |
| 5034 | 717100 | Акцизе на деривате нафте | | | | | | | | |
| 5035 | 717200 | Акцизе на дуванске прерађевине | | | | | | | | |
| 5036 | 717300 | Акцизе на алкохолна пића | | | | | | | | |
| 5037 | 717400 | Акцизе на освежавајућа безалкохолна пића | | | | | | | | |
| 5038 | 717500 | Акциза на кафу | | | | | | | | |
| 5039 | 717600 | Друге акцизе | | | | | | | | |
| 5040 | 719000 | ЈЕДНОКРАТНИ ПОРЕЗ НА ЕКСТРА ПРОФИТ И ЕКСТРА ИМОВИНУ СТЕЧЕНУ КОРИШЋЕЊЕМ ПОСЕБНИХ ПОГОДНОСТИ (од 5041 до 5046) | | | | | | | | |
| 5041 | 719100 | Порез на доходак, добит и капиталну добит на терет физичких лица | | | | | | | | |
| 5042 | 719200 | Порез на доходак, добит и капиталну добит на терет предузећа и осталих правних лица | | | | | | | | |
| 5043 | 719300 | Порез на доходак, добит и капиталну добит нераспоредив између физичких и правних лица | | | | | | | | |
| 5044 | 719400 | Остали једнократни порези на имовину | | | | | | | | |
| 5045 | 719500 | Остали порези које плаћају искључиво предузећа и предузетници | | | | | | | | |
| 5046 | 719600 | Остали порези које плаћају друга или неидентификована лица | | | | | | | | |

| Ознака ОП | Број конта | Опис | Износ планираних прихода и примања | Износ остварених прихода и примања | | | | | | |
|-------------|---------------|--|------------------------------------|------------------------------------|-----------------------------|---------------------|-----------------|------|----------------------|-------------------|
| | | | | Укупно (од 6 до 11) | Приходи и примања из буџета | | | | Из донација и помоћи | Из осталих извора |
| | | | | | Републике | Аутономне покрајине | Општине / града | ОССО | | |
| 1 | 2 | 3 | 4 | 5 | 6 | 7 | 8 | 9 | 10 | 11 |
| 5047 | 720000 | СОЦИЈАЛНИ ДОПРИНОСИ (5048 + 5053) | | | | | | | | |
| 5048 | 721000 | ДОПРИНОСИ ЗА СОЦИЈАЛНО ОСИГУРАЊЕ (од 5049 до 5052) | | | | | | | | |
| 5049 | 721100 | Доприноси за социјално осигурање на терет запослених | | | | | | | | |
| 5050 | 721200 | Доприноси за социјално осигурање на терет послодавца | | | | | | | | |
| 5051 | 721300 | Доприноси за социјално осигурање лица која обављају самосталну делатност и незапослених лица | | | | | | | | |
| 5052 | 721400 | Доприноси за социјално осигурање који се не могу разврстати | | | | | | | | |
| 5053 | 722000 | ОСТАЛИ СОЦИЈАЛНИ ДОПРИНОСИ (од 5054 до 5056) | | | | | | | | |
| 5054 | 722100 | Социјални доприноси на терет осигураника | | | | | | | | |
| 5055 | 722200 | Социјални доприноси на терет послодаваца | | | | | | | | |
| 5056 | 722300 | Импутирани социјални доприноси | | | | | | | | |
| 5057 | 730000 | ДОНАЦИЈЕ, ПОМОЋИ И ТРАНСФЕРИ (5058 + 5061 + 5066) | | | | | | | | |
| 5058 | 731000 | ДОНАЦИЈЕ ОД ИНОСТРАНИХ ДРЖАВА (5059 + 5060) | | | | | | | | |
| 5059 | 731100 | Текуће донације од иностраних држава | | | | | | | | |
| 5060 | 731200 | Капиталне донације од иностраних држава | | | | | | | | |
| 5061 | 732000 | ДОНАЦИЈЕ И ПОМОЋИ ОД МЕЂУНАРОДНИХ ОРГАНИЗАЦИЈА (од 5062 до 5065) | | | | | | | | |
| 5062 | 732100 | Текуће донације од међународних организација | | | | | | | | |
| 5063 | 732200 | Капиталне донације од међународних организација | | | | | | | | |
| 5064 | 732300 | Текуће помоћи од ЕУ | | | | | | | | |
| 5065 | 732400 | Капиталне помоћи од ЕУ | | | | | | | | |
| 5066 | 733000 | ТРАНСФЕРИ ОД ДРУГИХ НИВОА ВЛАСТИ (5067 + 5068) | | | | | | | | |
| 5067 | 733100 | Текући трансфери од других нивоа власти | | | | | | | | |
| 5068 | 733200 | Капитални трансфери од других нивоа власти | | | | | | | | |
| 5069 | 740000 | ДРУГИ ПРИХОДИ (5070 + 5077 + 5082 + 5089 + 5092) | | 181.394 | | | | | 840 | 180.554 |
| 5070 | 741000 | ПРИХОДИ ОД ИМОВИНЕ (од 5071 до 5076) | | | | | | | | |
| 5071 | 741100 | Камате | | | | | | | | |
| 5072 | 741200 | Дивиденде | | | | | | | | |
| 5073 | 741300 | Повлачење прихода од квази корпорација | | | | | | | | |
| 5074 | 741400 | Приход од имовине који припада имаоцима полиса осигурања | | | | | | | | |
| 5075 | 741500 | Закуп произведене имовине | | | | | | | | |
| 5076 | 741600 | Финансијске промене на финансијским лизинзима | | | | | | | | |
| 5077 | 742000 | ПРИХОДИ ОД ПРОДАЈЕ ДОБАРА И УСЛУГА (од 5078 до 5081) | | 177.950 | | | | | | 177.950 |
| 5078 | 742100 | Приходи од продаје добара и услуга или закупа од стране тржишних организација | | 177.950 | | | | | | 177.950 |
| 5079 | 742200 | Таксе и накнаде | | | | | | | | |
| 5080 | 742300 | Споредне продаје добара и услуга које врше државне нетржишне јединице | | | | | | | | |
| 5081 | 742400 | Импутирани приходи од добара и услуга | | | | | | | | |
| 5082 | 743000 | НОВЧАНЕ КАЗНЕ И ОДУЗЕТА ИМОВИНСКА КОРИСТ (од 5083 до 5088) | | | | | | | | |

| Ознака ОП | Број конта | Опис | Износ планираних прихода и примања | Износ остварених прихода и примања | | | | | | |
|-------------|---------------|---|------------------------------------|------------------------------------|-----------------------------|--------------------|-----------------|------------|----------------------|-------------------|
| | | | | Укупно (од 6 до 11) | Приходи и примања из буџета | | | | Из донација и помоћи | Из осталих извора |
| | | | | | Републике | Аутономне покрајне | Општине / града | ОССО | | |
| 1 | 2 | 3 | 4 | 5 | 6 | 7 | 8 | 9 | 10 | 11 |
| 5083 | 743100 | Приходи од новчаних казни за кривична дела | | | | | | | | |
| 5084 | 743200 | Приходи од новчаних казни за привредне преступе | | | | | | | | |
| 5085 | 743300 | Приходи од новчаних казни за прекршаје | | | | | | | | |
| 5086 | 743400 | Приходи од пенала | | | | | | | | |
| 5087 | 743500 | Приходи од одузете имовинске користи | | | | | | | | |
| 5088 | 743900 | Остале новчане казне, пенали и приходи од одузете имовинске користи | | | | | | | | |
| 5089 | 744000 | ДОБРОВОЉНИ ТРАНСФЕРИ ОД ФИЗИЧКИХ И ПРАВНИХ ЛИЦА (5090 + 5091) | | 840 | | | | | 840 | |
| 5090 | 744100 | Текући добровољни трансфери од физичких и правних лица | | 840 | | | | | 840 | |
| 5091 | 744200 | Капитални добровољни трансфери од физичких и правних лица | | | | | | | | |
| 5092 | 745000 | МЕШОВИТИ И НЕОДРЕЂЕНИ ПРИХОДИ (5093) | | 2.604 | | | | | | 2.604 |
| 5093 | 745100 | Мешовити и неодређени приходи | | 2.604 | | | | | | 2.604 |
| 5094 | 770000 | МЕМОРАНДУМСКЕ СТАВКЕ ЗА РЕФУНДАЦИЈУ РАСХОДА (5095 + 5097) | | 549 | | | | 549 | | |
| 5095 | 771000 | МЕМОРАНДУМСКЕ СТАВКЕ ЗА РЕФУНДАЦИЈУ РАСХОДА (5096) | | 549 | | | | 549 | | |
| 5096 | 771100 | Меморандумске ставке за рефундацију расхода | | 549 | | | | 549 | | |
| 5097 | 772000 | МЕМОРАНДУМСКЕ СТАВКЕ ЗА РЕФУНДАЦИЈУ РАСХОДА ИЗ ПРЕТХОДНЕ ГОДИНЕ (5098) | | | | | | | | |
| 5098 | 772100 | Меморандумске ставке за рефундацију расхода из претходне године | | | | | | | | |
| 5099 | 780000 | ТРАНСФЕРИ ИЗМЕЂУ БУЏЕТСКИХ КОРИСНИКА НА ИСТОМ НИВОУ (5100) | | 20.061 | | | | | | 20.061 |
| 5100 | 781000 | ТРАНСФЕРИ ИЗМЕЂУ БУЏЕТСКИХ КОРИСНИКА НА ИСТОМ НИВОУ (5101 + 5102) | | 20.061 | | | | | | 20.061 |
| 5101 | 781100 | Трансфери између буџетских корисника на истом нивоу | | 20.061 | | | | | | 20.061 |
| 5102 | 781300 | Трансфери између организација обавезног социјалног осигурања | | | | | | | | |
| 5103 | 790000 | ПРИХОДИ ИЗ БУЏЕТА (5104) | | 646.649 | 646.649 | | | | | |
| 5104 | 791000 | ПРИХОДИ ИЗ БУЏЕТА (5105) | | 646.649 | 646.649 | | | | | |
| 5105 | 791100 | Приходи из буџета | | 646.649 | 646.649 | | | | | |
| 5106 | 800000 | ПРИМАЊА ОД ПРОДАЈЕ НЕФИНАНСИЈСКЕ ИМОВИНЕ (5107 + 5114 + 5121 + 5124) | | 1.457 | | | | | | 1.457 |
| 5107 | 810000 | ПРИМАЊА ОД ПРОДАЈЕ ОСНОВНИХ СРЕДСТАВА (5108 + 5110 + 5112) | | | | | | | | |
| 5108 | 811000 | ПРИМАЊА ОД ПРОДАЈЕ НЕПОКРЕТНОСТИ (5109) | | | | | | | | |
| 5109 | 811100 | Примања од продаје непокретности | | | | | | | | |
| 5110 | 812000 | ПРИМАЊА ОД ПРОДАЈЕ ПОКРЕТНЕ ИМОВИНЕ (5111) | | | | | | | | |
| 5111 | 812100 | Примања од продаје покретне имовине | | | | | | | | |
| 5112 | 813000 | ПРИМАЊА ОД ПРОДАЈЕ ОСТАЛИХ ОСНОВНИХ СРЕДСТАВА (5113) | | | | | | | | |
| 5113 | 813100 | Примања од продаје осталих основних средстава | | | | | | | | |
| 5114 | 820000 | ПРИМАЊА ОД ПРОДАЈЕ ЗАЛИХА (5115 + 5117 + 5119) | | 1.457 | | | | | | 1.457 |
| 5115 | 821000 | ПРИМАЊА ОД ПРОДАЈЕ РОБНИХ РЕЗЕРВИ (5116) | | | | | | | | |

| Ознака ОП | Број конта | Опис | Износ планираних прихода и примања | Износ остварених прихода и примања | | | | | | |
|-------------|---------------|--|------------------------------------|------------------------------------|-----------------------------|--------------------|-----------------|------|----------------------|-------------------|
| | | | | Укупно (од 6 до 11) | Приходи и примања из буџета | | | | Из донација и помоћи | Из осталих извора |
| | | | | | Републике | Аутономне покрајне | Општине / града | ОССО | | |
| 1 | 2 | 3 | 4 | 5 | 6 | 7 | 8 | 9 | 10 | 11 |
| 5116 | 821100 | Примања од продаје робних резерви | | | | | | | | |
| 5117 | 822000 | ПРИМАЊА ОД ПРОДАЈЕ ЗАЛИХА ПРОИЗВОДЊЕ (5118) | | | | | | | | |
| 5118 | 822100 | Примања од продаје залиха производње | | | | | | | | |
| 5119 | 823000 | ПРИМАЊА ОД ПРОДАЈЕ РОБЕ ЗА ДАЉУ ПРОДАЈУ (5120) | | 1.457 | | | | | | 1.457 |
| 5120 | 823100 | Примања од продаје робе за даљу продају | | 1.457 | | | | | | 1.457 |
| 5121 | 830000 | ПРИМАЊА ОД ПРОДАЈЕ ДРАГОЦЕНОСТИ (5122) | | | | | | | | |
| 5122 | 831000 | ПРИМАЊА ОД ПРОДАЈЕ ДРАГОЦЕНОСТИ (5123) | | | | | | | | |
| 5123 | 831100 | Примања од продаје драгоцености | | | | | | | | |
| 5124 | 840000 | ПРИМАЊА ОД ПРОДАЈЕ ПРИРОДНЕ ИМОВИНЕ (5125 + 5127 + 5129) | | | | | | | | |
| 5125 | 841000 | ПРИМАЊА ОД ПРОДАЈЕ ЗЕМЉИШТА (5126) | | | | | | | | |
| 5126 | 841100 | Примања од продаје земљишта | | | | | | | | |
| 5127 | 842000 | ПРИМАЊА ОД ПРОДАЈЕ ПОДЗЕМНИХ БЛАГА (5128) | | | | | | | | |
| 5128 | 842100 | Примања од продаје подземних блага | | | | | | | | |
| 5129 | 843000 | ПРИМАЊА ОД ПРОДАЈЕ ШУМА И ВОДА (5130) | | | | | | | | |
| 5130 | 843100 | Примања од продаје шума и вода | | | | | | | | |
| 5131 | 900000 | ПРИМАЊА ОД ЗАДУЖИВАЊА И ПРОДАЈЕ ФИНАНСИЈСКЕ ИМОВИНЕ (5132 + 5151) | | | | | | | | |
| 5132 | 910000 | ПРИМАЊА ОД ЗАДУЖИВАЊА (5133 + 5143) | | | | | | | | |
| 5133 | 911000 | ПРИМАЊА ОД ДОМАЋИХ ЗАДУЖИВАЊА (од 5134 до 5142) | | | | | | | | |
| 5134 | 911100 | Примања од емитовања домаћих хартија од вредности, изузев акција | | | | | | | | |
| 5135 | 911200 | Примања од задуживања од осталих нивоа власти | | | | | | | | |
| 5136 | 911300 | Примања од задуживања од јавних финансијских институција у земљи | | | | | | | | |
| 5137 | 911400 | Примања од задуживања од пословних банака у земљи | | | | | | | | |
| 5138 | 911500 | Примања од задуживања код осталих поверилаца у земљи | | | | | | | | |
| 5139 | 911600 | Примања од задуживања од домаћинстава у земљи | | | | | | | | |
| 5140 | 911700 | Примања од домаћих финансијских деривата | | | | | | | | |
| 5141 | 911800 | Примања од домаћих меница | | | | | | | | |
| 5142 | 911900 | Исправка унутрашњег дуга | | | | | | | | |
| 5143 | 912000 | ПРИМАЊА ОД ИНОСТРАНОГ ЗАДУЖИВАЊА (од 5144 до 5150) | | | | | | | | |
| 5144 | 912100 | Примања од емитовања хартија од вредности, изузев акција, на иностраном финансијском тржишту | | | | | | | | |
| 5145 | 912200 | Примања од задуживања од иностраних држава | | | | | | | | |
| 5146 | 912300 | Примања од задуживања од мултилатералних институција | | | | | | | | |
| 5147 | 912400 | Примања од задуживања од иностраних пословних банака | | | | | | | | |
| 5148 | 912500 | Примања од задуживања од осталих иностраних поверилаца | | | | | | | | |
| 5149 | 912600 | Примања од иностраних финансијских деривата | | | | | | | | |
| 5150 | 912900 | Исправка спољног дуга | | | | | | | | |
| 5151 | 920000 | ПРИМАЊА ОД ПРОДАЈЕ ФИНАНСИЈСКЕ ИМОВИНЕ (5152 + 5162) | | | | | | | | |

| Ознака ОП | Број конта | Опис | Износ планираних прихода и примања | Износ остварених прихода и примања | | | | | | |
|-------------|---------------|---|------------------------------------|------------------------------------|-----------------------------|---------------------|-----------------|------------|----------------------|-------------------|
| | | | | Укупно (од 6 до 11) | Приходи и примања из буџета | | | | Из донација и помоћи | Из осталих извора |
| | | | | | Републике | Аутономне покрајине | Општине / града | ОССО | | |
| 1 | 2 | 3 | 4 | 5 | 6 | 7 | 8 | 9 | 10 | 11 |
| 5152 | 921000 | ПРИМАЊА ОД ПРОДАЈЕ ДОМАЋЕ ФИНАНСИЈСКЕ ИМОВИНЕ (од 5153 до 5161) | | | | | | | | |
| 5153 | 921100 | Примања од продаје домаћих хартија од вредности, изузев акција | | | | | | | | |
| 5154 | 921200 | Примања од отплате кредита датих осталим нивоима власти | | | | | | | | |
| 5155 | 921300 | Примања од отплате кредита датих домаћим јавним финансијским институцијама | | | | | | | | |
| 5156 | 921400 | Примања од отплате кредита домаћим пословним банкама | | | | | | | | |
| 5157 | 921500 | Примања од отплате кредита датих домаћим јавним нефинансијским институцијама | | | | | | | | |
| 5158 | 921600 | Примања од отплате кредита датих физичким лицима и домаћинствима у земљи | | | | | | | | |
| 5159 | 921700 | Примања од отплате кредита датих удружењима грађана у земљи | | | | | | | | |
| 5160 | 921800 | Примања од отплате кредита датих нефинансијским приватним предузећима у земљи | | | | | | | | |
| 5161 | 921900 | Примања од продаје домаћих акција и осталог капитала | | | | | | | | |
| 5162 | 922000 | ПРИМАЊА ОД ПРОДАЈЕ СТРАНЕ ФИНАНСИЈСКЕ ИМОВИНЕ (од 5163 до 5170) | | | | | | | | |
| 5163 | 922100 | Примања од продаје страних хартија од вредности, изузев акција | | | | | | | | |
| 5164 | 922200 | Примања од отплате кредита датих страним владама | | | | | | | | |
| 5165 | 922300 | Примања од отплате кредита датих међународним организацијама | | | | | | | | |
| 5166 | 922400 | Примања од отплате кредита датих страним пословним банкама | | | | | | | | |
| 5167 | 922500 | Примања од отплате кредита датих страним нефинансијским институцијама | | | | | | | | |
| 5168 | 922600 | Примања од отплате кредита датих страним невладиним организацијама | | | | | | | | |
| 5169 | 922700 | Примања од продаје страних акција и осталог капитала | | | | | | | | |
| 5170 | 922800 | Примања од продаје стране валуте | | | | | | | | |
| 5171 | | УКУПНИ ПРИХОДИ И ПРИМАЊА (5001 + 5131) | | 850.110 | 646.649 | | | 549 | 840 | 202.072 |
| 5172 | | ТЕКУЋИ РАСХОДИ И ИЗДАЦИ ЗА НЕФИНАНСИЈСКЕ ИМОВИНЕ (5173 + 5341) | | 831.555 | 646.649 | | | 549 | 392 | 183.965 |
| 5173 | 400000 | ТЕКУЋИ РАСХОДИ (5174 + 5196 + 5241 + 5256 + 5280 + 5293 + 5309 + 5324) | | 824.383 | 646.649 | | | 549 | 392 | 176.793 |
| 5174 | 410000 | РАСХОДИ ЗА ЗАПОСЛЕНЕ (5175 + 5177 + 5181 + 5183 + 5188 + 5190 + 5192 + 5194) | | 618.924 | 559.286 | | | 549 | | 59.089 |
| 5175 | 411000 | ПЛАТЕ, ДОДАЦИ И НАКНАДЕ ЗАПОСЛЕНИХ (ЗАРАДЕ) (5176) | | 521.597 | 493.044 | | | | | 28.553 |
| 5176 | 411100 | Плате, додаци и накнаде запослених | | 521.597 | 493.044 | | | | | 28.553 |
| 5177 | 412000 | СОЦИЈАЛНИ ДОПРИНОСИ НА ТЕРЕТ ПОСЛОДАВЦА (од 5178 до 5180) | | 86.845 | 64.799 | | | | | 22.046 |
| 5178 | 412100 | Допринос за пензијско и инвалидско осигурање | | 59.983 | 44.394 | | | | | 15.589 |
| 5179 | 412200 | Допринос за здравствено осигурање | | 26.862 | 20.405 | | | | | 6.457 |
| 5180 | 412300 | Допринос за незапосленост | | | | | | | | |
| 5181 | 413000 | НАКНАДЕ У НАТУРИ (5182) | | | | | | | | |
| 5182 | 413100 | Накнаде у природи | | | | | | | | |

| Ознака ОП | Број конта | Опис | Износ планираних прихода и примања | Износ остварених прихода и примања | | | | | | |
|-------------|---------------|--|------------------------------------|------------------------------------|-----------------------------|---------------------|-----------------|------------|----------------------|-------------------|
| | | | | Укупно (од 6 до 11) | Приходи и примања из буџета | | | | Из донација и помоћи | Из осталих извора |
| | | | | | Републике | Аутономне покрајине | Општине / града | ОССО | | |
| 1 | 2 | 3 | 4 | 5 | 6 | 7 | 8 | 9 | 10 | 11 |
| 5183 | 414000 | СОЦИЈАЛНА ДАВАЊА ЗАПОСЛЕНИМА (од 5184 до 5187) | | 1.473 | | | | 549 | | 924 |
| 5184 | 414100 | Исплата накнада за време одсуствовања с посла на терет фондова | | 549 | | | | 549 | | |
| 5185 | 414200 | Расходи за образовање деце запослених | | | | | | | | |
| 5186 | 414300 | Отпремнине и помоћи | | 797 | | | | | | 797 |
| 5187 | 414400 | Помоћ у медицинском лечењу запосленог или чланова уже породице и друге помоћи запосленом | | 127 | | | | | | 127 |
| 5188 | 415000 | НАКНАДА ТРОШКОВА ЗА ЗАПОСЛЕНЕ (5189) | | 7.376 | 1.443 | | | | | 5.933 |
| 5189 | 415100 | Накнаде трошкова за запослене | | 7.376 | 1.443 | | | | | 5.933 |
| 5190 | 416000 | НАГРАДЕ ЗАПОСЛЕНИМА И ОСТАЛИ ПОСЕБНИ РАСХОДИ (5191) | | 1.633 | | | | | | 1.633 |
| 5191 | 416100 | Награде запосленима и остали посебни расходи | | 1.633 | | | | | | 1.633 |
| 5192 | 417000 | ПОСЛАНИЧКИ ДОДАТАК (5193) | | | | | | | | |
| 5193 | 417100 | Посланички додатак | | | | | | | | |
| 5194 | 418000 | СУДИЈСКИ ДОДАТАК (5195) | | | | | | | | |
| 5195 | 418100 | Судијски додатак | | | | | | | | |
| 5196 | 420000 | КОРИШЋЕЊЕ УСЛУГА И РОБА (5197 + 5205 + 5211 + 5220 + 5228 + 5231) | | 204.798 | 87.363 | | | | 392 | 117.043 |
| 5197 | 421000 | СТАЛНИ ТРОШКОВИ (од 5198 до 5204) | | 13.163 | 11.490 | | | | | 1.673 |
| 5198 | 421100 | Трошкови платног промета и банкарских услуга | | 826 | 441 | | | | | 385 |
| 5199 | 421200 | Енергетске услуге | | 9.708 | 9.185 | | | | | 523 |
| 5200 | 421300 | Комуналне услуге | | 702 | 677 | | | | | 25 |
| 5201 | 421400 | Услуге комуникација | | 1.178 | 787 | | | | | 391 |
| 5202 | 421500 | Трошкови осигурања | | 312 | | | | | | 312 |
| 5203 | 421600 | Закуп имовине и опреме | | 437 | 400 | | | | | 37 |
| 5204 | 421900 | Остали трошкови | | | | | | | | |
| 5205 | 422000 | ТРОШКОВИ ПУТОВАЊА (од 5206 до 5210) | | 3.888 | 23 | | | | | 3.865 |
| 5206 | 422100 | Трошкови службених путовања у земљи | | 2.129 | 23 | | | | | 2.106 |
| 5207 | 422200 | Трошкови службених путовања у иностранство | | 1.759 | | | | | | 1.759 |
| 5208 | 422300 | Трошкови путовања у оквиру редовног рада | | | | | | | | |
| 5209 | 422400 | Трошкови путовања ученика | | | | | | | | |
| 5210 | 422900 | Остали трошкови транспорта | | | | | | | | |
| 5211 | 423000 | УСЛУГЕ ПО УГОВОРУ (од 5212 до 5219) | | 24.112 | 142 | | | | 392 | 23.578 |
| 5212 | 423100 | Административне услуге | | 4.239 | | | | | | 4.239 |
| 5213 | 423200 | Компјутерске услуге | | 1.198 | | | | | | 1.198 |
| 5214 | 423300 | Услуге образовања и усавршавања запослених | | 1.014 | 28 | | | | | 986 |
| 5215 | 423400 | Услуге информисања | | 2.133 | | | | | | 2.133 |
| 5216 | 423500 | Стручне услуге | | 6.484 | 114 | | | | | 6.370 |
| 5217 | 423600 | Услуге за домаћинство и угоститељство | | 1.672 | | | | | | 1.672 |
| 5218 | 423700 | Репрезентација | | 1.196 | | | | | | 1.196 |

| Ознака ОП | Број конта | Опис | Износ планираних прихода и примања | Износ остварених прихода и примања | | | | | | |
|-------------|---------------|--|------------------------------------|------------------------------------|-----------------------------|--------------------|-----------------|------|----------------------|-------------------|
| | | | | Укупно (од 6 до 11) | Приходи и примања из буџета | | | | Из донација и помоћи | Из осталих извора |
| | | | | | Републике | Аутономне покрајне | Општине / града | ОССО | | |
| 1 | 2 | 3 | 4 | 5 | 6 | 7 | 8 | 9 | 10 | 11 |
| 5219 | 423900 | Остале опште услуге | | 6.176 | | | | | 392 | 5.784 |
| 5220 | 424000 | СПЕЦИЈАЛИЗОВАНЕ УСЛУГЕ (од 5221 до 5227) | | 130.851 | 73.329 | | | | | 57.522 |
| 5221 | 424100 | Пољопривредне услуге | | | | | | | | |
| 5222 | 424200 | Услуге образовања, културе и спорта | | 52.381 | 1.796 | | | | | 50.585 |
| 5223 | 424300 | Медицинске услуге | | | | | | | | |
| 5224 | 424400 | Услуге одржавања аутопутева | | | | | | | | |
| 5225 | 424500 | Услуге одржавања националних паркова и природних површина | | | | | | | | |
| 5226 | 424600 | Услуге очувања животне средине, науке и геодетске услуге | | 76.453 | 71.529 | | | | | 4.924 |
| 5227 | 424900 | Остале специјализоване услуге | | 2.017 | 4 | | | | | 2.013 |
| 5228 | 425000 | ТЕКУЋЕ ПОПРАВКЕ И ОДРЖАВАЊЕ (5229 + 5230) | | 7.643 | | | | | | 7.643 |
| 5229 | 425100 | Текуће поправке и одржавање зграда и објеката | | 3.976 | | | | | | 3.976 |
| 5230 | 425200 | Текуће поправке и одржавање опреме | | 3.667 | | | | | | 3.667 |
| 5231 | 426000 | МАТЕРИЈАЛ (од 5232 до 5240) | | 25.141 | 2.379 | | | | | 22.762 |
| 5232 | 426100 | Административни материјал | | 955 | | | | | | 955 |
| 5233 | 426200 | Материјали за пољопривреду | | | | | | | | |
| 5234 | 426300 | Материјали за образовање и усавршавање запослених | | 114 | | | | | | 114 |
| 5235 | 426400 | Материјали за саобраћај | | 3.009 | | | | | | 3.009 |
| 5236 | 426500 | Материјали за очување животне средине и науку | | | | | | | | |
| 5237 | 426600 | Материјали за образовање, културу и спорт | | 1.324 | | | | | | 1.324 |
| 5238 | 426700 | Медицински и лабораторијски материјали | | 17.334 | 2.379 | | | | | 14.955 |
| 5239 | 426800 | Материјали за одржавање хигијене и угоститељство | | 1.105 | | | | | | 1.105 |
| 5240 | 426900 | Материјали за посебне намене | | 1.300 | | | | | | 1.300 |
| 5241 | 430000 | АМОРТИЗАЦИЈА И УПОТРЕБА СРЕДСТАВА ЗА РАД (5242 + 5246 + 5248 + 5250 + 5254) | | | | | | | | |
| 5242 | 431000 | АМОРТИЗАЦИЈА НЕКРЕТНИНА И ОПРЕМЕ (од 5243 до 5245) | | | | | | | | |
| 5243 | 431100 | Амортизација зграда и грађевинских објеката | | | | | | | | |
| 5244 | 431200 | Амортизација опреме | | | | | | | | |
| 5245 | 431300 | Амортизација осталих некретнина и опреме | | | | | | | | |
| 5246 | 432000 | АМОРТИЗАЦИЈА КУЛТИВИСАНЕ ИМОВИНЕ (5247) | | | | | | | | |
| 5247 | 432100 | Амортизација култивисане опреме | | | | | | | | |
| 5248 | 433000 | УПОТРЕБА ДРАГОЦЕНОСТИ (5249) | | | | | | | | |
| 5249 | 433100 | Употреба драгоцености | | | | | | | | |
| 5250 | 434000 | УПОТРЕБА ПРИРОДНЕ ИМОВИНЕ (од 5251 до 5253) | | | | | | | | |
| 5251 | 434100 | Употреба земљишта | | | | | | | | |
| 5252 | 434200 | Употреба подземног блага | | | | | | | | |
| 5253 | 434300 | Употреба шума и вода | | | | | | | | |
| 5254 | 435000 | АМОРТИЗАЦИЈА НЕМАТЕРИЈАЛНЕ ИМОВИНЕ (5255) | | | | | | | | |
| 5255 | 435100 | Амортизација нематеријалне имовине | | | | | | | | |

| Ознака ОП | Број конта | Опис | Износ планираних прихода и примања | Износ остварених прихода и примања | | | | | | |
|-----------|------------|---|------------------------------------|------------------------------------|-----------------------------|---------------------|-----------------|------|----------------------|-------------------|
| | | | | Укупно (од 6 до 11) | Приходи и примања из буџета | | | | Из донација и помоћи | Из осталих извора |
| | | | | | Републике | Аутономне покрајине | Општине / града | ОССО | | |
| 1 | 2 | 3 | 4 | 5 | 6 | 7 | 8 | 9 | 10 | 11 |
| 5256 | 440000 | ОТПЛАТА КАМАТА И ПРАТЕЋИ ТРОШКОВИ ЗАДУЖИВАЊА (5257 + 5267 + 5274 + 5276) | | 5 | | | | | | 5 |
| 5257 | 441000 | ОТПЛАТЕ ДОМАЋИХ КАМАТА (од 5258 до 5266) | | 1 | | | | | | 1 |
| 5258 | 441100 | Отплата камата на домаће хартије од вредности | | | | | | | | |
| 5259 | 441200 | Отплата камата осталим нивоима власти | | 1 | | | | | | 1 |
| 5260 | 441300 | Отплата камата домаћим јавним финансијским институцијама | | | | | | | | |
| 5261 | 441400 | Отплата камата домаћим пословним банкама | | | | | | | | |
| 5262 | 441500 | Отплата камата осталим домаћим кредиторима | | | | | | | | |
| 5263 | 441600 | Отплата камата домаћинствима у земљи | | | | | | | | |
| 5264 | 441700 | Отплата камата на домаће финансијске деривате | | | | | | | | |
| 5265 | 441800 | Отплата камата на домаће менице | | | | | | | | |
| 5266 | 441900 | Финансијске промене на финансијским лизинзима | | | | | | | | |
| 5267 | 442000 | ОТПЛАТА СТРАНИХ КАМАТА (од 5268 до 5273) | | | | | | | | |
| 5268 | 442100 | Отплата камата на хартије од вредности емитоване на иностраном финансијском тржишту | | | | | | | | |
| 5269 | 442200 | Отплата камата страним владама | | | | | | | | |
| 5270 | 442300 | Отплата камата мултилатералним институцијама | | | | | | | | |
| 5271 | 442400 | Отплата камата страним пословним банкама | | | | | | | | |
| 5272 | 442500 | Отплата камата осталим страним кредиторима | | | | | | | | |
| 5273 | 442600 | Отплата камата на стране финансијске деривате | | | | | | | | |
| 5274 | 443000 | ОТПЛАТА КАМАТА ПО ГАРАНЦИЈАМА (5275) | | | | | | | | |
| 5275 | 443100 | Отплата камата по гаранцијама | | | | | | | | |
| 5276 | 444000 | ПРАТЕЋИ ТРОШКОВИ ЗАДУЖИВАЊА (од 5277 до 5279) | | 4 | | | | | | 4 |
| 5277 | 444100 | Негативне курсне разлике | | 4 | | | | | | 4 |
| 5278 | 444200 | Казне за кашњење | | | | | | | | |
| 5279 | 444300 | Остали пратећи трошкови задуживања | | | | | | | | |
| 5280 | 450000 | СУБВЕНЦИЈЕ (5281 + 5284 + 5287 + 5290) | | | | | | | | |
| 5281 | 451000 | СУБВЕНЦИЈЕ ЈАВНИМ НЕФИНАНСИЈСКИМ ПРЕДУЗЕЋИМА И ОРГАНИЗАЦИЈАМА (5282 + 5283) | | | | | | | | |
| 5282 | 451100 | Текуће субвенције јавним нефинансијским предузећима и организацијама | | | | | | | | |
| 5283 | 451200 | Капиталне субвенције јавним нефинансијским предузећима и организацијама | | | | | | | | |
| 5284 | 452000 | СУБВЕНЦИЈЕ ПРИВАТНИМ ФИНАНСИЈСКИМ ИНСТИТУЦИЈАМА (5285 + 5286) | | | | | | | | |
| 5285 | 452100 | Текуће субвенције приватним финансијским институцијама | | | | | | | | |
| 5286 | 452200 | Капиталне субвенције приватним финансијским институцијама | | | | | | | | |
| 5287 | 453000 | СУБВЕНЦИЈЕ ЈАВНИМ ФИНАНСИЈСКИМ ИНСТИТУЦИЈАМА (5288 + 5289) | | | | | | | | |
| 5288 | 453100 | Текуће субвенције јавним финансијским институцијама | | | | | | | | |
| 5289 | 453200 | Капиталне субвенције јавним финансијским институцијама | | | | | | | | |
| 5290 | 454000 | СУБВЕНЦИЈЕ ПРИВАТНИМ ПРЕДУЗЕЋИМА (5291 + 5292) | | | | | | | | |

| Ознака ОП | Број конта | Опис | Износ планираних прихода и примања | Износ остварених прихода и примања | | | | | | |
|-------------|---------------|--|------------------------------------|------------------------------------|-----------------------------|---------------------|-----------------|------|----------------------|-------------------|
| | | | | Укупно (од 6 до 11) | Приходи и примања из буџета | | | | Из донација и помоћи | Из осталих извора |
| | | | | | Републике | Аутономне покрајине | Општине / града | ОССО | | |
| 1 | 2 | 3 | 4 | 5 | 6 | 7 | 8 | 9 | 10 | 11 |
| 5291 | 454100 | Текуће субвенције приватним предузећима | | | | | | | | |
| 5292 | 454200 | Капиталне субвенције приватним предузећима | | | | | | | | |
| 5293 | 460000 | ДОНАЦИЈЕ, ДОТАЦИЈЕ И ТРАНСФЕРИ (5294 + 5297 + 5300 + 5303 + 5306) | | | | | | | | |
| 5294 | 461000 | ДОНАЦИЈЕ СТРАНИМ ВЛАДАМА (5295 + 5296) | | | | | | | | |
| 5295 | 461100 | Текуће донације страним владама | | | | | | | | |
| 5296 | 461200 | Капиталне донације страним владама | | | | | | | | |
| 5297 | 462000 | ДОТАЦИЈЕ МЕЂУНАРОДНИМ ОРГАНИЗАЦИЈАМА (5298 + 5299) | | | | | | | | |
| 5298 | 462100 | Текуће дотације међународним организацијама | | | | | | | | |
| 5299 | 462200 | Капиталне дотације међународним организацијама | | | | | | | | |
| 5300 | 463000 | ТРАНСФЕРИ ОСТАЛИМ НИВОИМА ВЛАСТИ (5301 + 5302) | | | | | | | | |
| 5301 | 463100 | Текући трансфери осталим нивоима власти | | | | | | | | |
| 5302 | 463200 | Капитални трансфери осталим нивоима власти | | | | | | | | |
| 5303 | 464000 | ДОТАЦИЈЕ ОРГАНИЗАЦИЈАМА ОБАВЕЗНОГ СОЦИЈАЛНОГ ОСИГУРАЊА (5304 + 5305) | | | | | | | | |
| 5304 | 464100 | Текуће дотације организацијама обавезног социјалног осигурања | | | | | | | | |
| 5305 | 464200 | Капиталне дотације организацијама обавезног социјалног осигурања | | | | | | | | |
| 5306 | 465000 | ОСТАЛЕ ДОТАЦИЈЕ И ТРАНСФЕРИ (5307 + 5308) | | | | | | | | |
| 5307 | 465100 | Остале текуће дотације и трансфери | | | | | | | | |
| 5308 | 465200 | Остале капиталне дотације и трансфери | | | | | | | | |
| 5309 | 470000 | СОЦИЈАЛНО ОСИГУРАЊЕ И СОЦИЈАЛНА ЗАШТИТА (5310 + 5314) | | | | | | | | |
| 5310 | 471000 | ПРАВА ИЗ СОЦИЈАЛНОГ ОСИГУРАЊА (ОРГАНИЗАЦИЈЕ ОБАВЕЗНОГ СОЦИЈАЛНОГ ОСИГУРАЊА) (од 5311 до 5313) | | | | | | | | |
| 5311 | 471100 | Права из социјалног осигурања која се исплаћују непосредно домаћинствима | | | | | | | | |
| 5312 | 471200 | Права из социјалног осигурања која се исплаћују непосредно пружаоцима услуга | | | | | | | | |
| 5313 | 471900 | Трансфери другим организацијама обавезног социјалног осигурања за доприносе за осигурање | | | | | | | | |
| 5314 | 472000 | НАКНАДЕ ЗА СОЦИЈАЛНУ ЗАШТИТУ ИЗ БУЏЕТА (од 5315 до 5323) | | | | | | | | |
| 5315 | 472100 | Накнаде из буџета у случају болести и инвалидности | | | | | | | | |
| 5316 | 472200 | Накнаде из буџета за породилско одсуство | | | | | | | | |
| 5317 | 472300 | Накнаде из буџета за децу и породицу | | | | | | | | |
| 5318 | 472400 | Накнаде из буџета за случај незапослености | | | | | | | | |
| 5319 | 472500 | Старосне и породичне пензије из буџета | | | | | | | | |
| 5320 | 472600 | Накнаде из буџета у случају смрти | | | | | | | | |
| 5321 | 472700 | Накнаде из буџета за образовање, културу, науку и спорт | | | | | | | | |
| 5322 | 472800 | Накнаде из буџета за становање и живот | | | | | | | | |
| 5323 | 472900 | Остале накнаде из буџета | | | | | | | | |
| 5324 | 480000 | ОСТАЛИ РАСХОДИ (5325 + 5328 + 5332 + 5334 + 5337 + 5339) | | 656 | | | | | | 656 |
| 5325 | 481000 | ДОТАЦИЈЕ НЕВЛАДИНИМ ОРГАНИЗАЦИЈАМА (5326 + 5327) | | | | | | | | |

| Ознака ОП | Број конта | Опис | Износ планираних прихода и примања | Износ остварених прихода и примања | | | | | | |
|-------------|---------------|---|------------------------------------|------------------------------------|-----------------------------|---------------------|-----------------|------|----------------------|-------------------|
| | | | | Укупно (од 6 до 11) | Приходи и примања из буџета | | | | Из донација и помоћи | Из осталих извора |
| | | | | | Републике | Аутономне покрајине | Општине / града | ОССО | | |
| 1 | 2 | 3 | 4 | 5 | 6 | 7 | 8 | 9 | 10 | 11 |
| 5326 | 481100 | Дотације непрофитним организацијама које пружају помоћ домаћинствима | | | | | | | | |
| 5327 | 481900 | Дотације осталим непрофитним институцијама | | | | | | | | |
| 5328 | 482000 | ПОРЕЗИ, ОБАВЕЗНЕ ТАКСЕ, КАЗНЕ, ПЕНАЛИ И КАМАТЕ (од 5329 до 5331) | | 558 | | | | | | 558 |
| 5329 | 482100 | Остали порези | | 189 | | | | | | 189 |
| 5330 | 482200 | Обавезне таксе | | 364 | | | | | | 364 |
| 5331 | 482300 | Новчане казне, пенали и камате | | 5 | | | | | | 5 |
| 5332 | 483000 | НОВЧАНЕ КАЗНЕ И ПЕНАЛИ ПО РЕШЕЊУ СУДОВА (5333) | | 98 | | | | | | 98 |
| 5333 | 483100 | Новчане казне и пенали по решењу судова | | 98 | | | | | | 98 |
| 5334 | 484000 | НАКНАДА ШТЕТЕ ЗА ПОВРЕДЕ ИЛИ ШТЕТУ НАСТАЛУ УСЛЕД ЕЛЕМЕНТАРНИХ НЕПОГОДА ИЛИ ДРУГИХ ПРИРОДНИХ УЗРОКА (5335 + 5336) | | | | | | | | |
| 5335 | 484100 | Накнада штете за повреде или штету насталу услед елементарних непогода | | | | | | | | |
| 5336 | 484200 | Накнада штете од дивљачи | | | | | | | | |
| 5337 | 485000 | НАКНАДА ШТЕТЕ ЗА ПОВРЕДЕ ИЛИ ШТЕТУ НАНЕТУ ОД СТРАНЕ ДРЖАВНИХ ОРГАНА (5338) | | | | | | | | |
| 5338 | 485100 | Накнада штете за повреде или штету нанету од стране државних органа | | | | | | | | |
| 5339 | 489000 | РАСХОДИ КОЈИ СЕ ФИНАНСИРАЈУ ИЗ СРЕДСТАВА ЗА РЕАЛИЗАЦИЈУ НАЦИОНАЛНОГ ИНВЕСТИЦИОНОГ ПЛАНА (5340) | | | | | | | | |
| 5340 | 489100 | Расходи који се финансирају из средстава за реализацију националног инвестиционог плана | | | | | | | | |
| 5341 | 500000 | ИЗДАЦИ ЗА НЕФИНАНСИЈСКУ ИМОВИНУ (5342 + 5364 + 5373 + 5376 + 5384) | | 7.172 | | | | | | 7.172 |
| 5342 | 510000 | ОСНОВНА СРЕДСТВА (5343 + 5348 + 5358 + 5360 + 5362) | | 7.172 | | | | | | 7.172 |
| 5343 | 511000 | ЗГРАДЕ И ГРАЂЕВИНСКИ ОБЈЕКТИ (од 5344 до 5347) | | | | | | | | |
| 5344 | 511100 | Куповина зграда и објеката | | | | | | | | |
| 5345 | 511200 | Изградња зграда и објеката | | | | | | | | |
| 5346 | 511300 | Капитално одржавање зграда и објеката | | | | | | | | |
| 5347 | 511400 | Пројектно планирање | | | | | | | | |
| 5348 | 512000 | МАШИНЕ И ОПРЕМА (од 5349 до 5357) | | 7.005 | | | | | | 7.005 |
| 5349 | 512100 | Опрема за саобраћај | | | | | | | | |
| 5350 | 512200 | Административна опрема | | 2.542 | | | | | | 2.542 |
| 5351 | 512300 | Опрема за пољопривреду | | | | | | | | |
| 5352 | 512400 | Опрема за заштиту животне средине | | 219 | | | | | | 219 |
| 5353 | 512500 | Медицинска и лабораторијска опрема | | 2.844 | | | | | | 2.844 |
| 5354 | 512600 | Опрема за образовање, културу и спорт | | 1.400 | | | | | | 1.400 |
| 5355 | 512700 | Опрема за војску | | | | | | | | |
| 5356 | 512800 | Опрема за јавну безбедност | | | | | | | | |
| 5357 | 512900 | Опрема за производњу, моторна, непокретна и немоторна опрема | | | | | | | | |
| 5358 | 513000 | ОСТАЛЕ НЕКРЕТНИНЕ И ОПРЕМА (5359) | | | | | | | | |

| Ознака ОП | Број конта | Опис | Износ планираних прихода и примања | Износ остварених прихода и примања | | | | | | |
|-------------|---------------|---|------------------------------------|------------------------------------|-----------------------------|---------------------|-----------------|------|----------------------|-------------------|
| | | | | Укупно (од 6 до 11) | Приходи и примања из буџета | | | | Из донација и помоћи | Из осталих извора |
| | | | | | Републике | Аутономне покрајине | Општине / града | ОССО | | |
| 1 | 2 | 3 | 4 | 5 | 6 | 7 | 8 | 9 | 10 | 11 |
| 5359 | 513100 | Остале некретнине и опрема | | | | | | | | |
| 5360 | 514000 | КУЛТИВИСАНА ИМОВИНА (5361) | | | | | | | | |
| 5361 | 514100 | Култивисана имовина | | | | | | | | |
| 5362 | 515000 | НЕМАТЕРИЈАЛНА ИМОВИНА (5363) | | 167 | | | | | | 167 |
| 5363 | 515100 | Нематеријална имовина | | 167 | | | | | | 167 |
| 5364 | 520000 | ЗАЛИХЕ (5365 + 5367 + 5371) | | | | | | | | |
| 5365 | 521000 | РОБНЕ РЕЗЕРВЕ (5366) | | | | | | | | |
| 5366 | 521100 | Робне резерве | | | | | | | | |
| 5367 | 522000 | ЗАЛИХЕ ПРОИЗВОДЊЕ (од 5368 до 5370) | | | | | | | | |
| 5368 | 522100 | Залихе материјала | | | | | | | | |
| 5369 | 522200 | Залихе недовршене производње | | | | | | | | |
| 5370 | 522300 | Залихе готових производа | | | | | | | | |
| 5371 | 523000 | ЗАЛИХЕ РОБЕ ЗА ДАЉУ ПРОДАЈУ (5372) | | | | | | | | |
| 5372 | 523100 | Залихе робе за даљу продају | | | | | | | | |
| 5373 | 530000 | ДРАГОЦЕНОСТИ (5374) | | | | | | | | |
| 5374 | 531000 | ДРАГОЦЕНОСТИ (5375) | | | | | | | | |
| 5375 | 531100 | Драгоцености | | | | | | | | |
| 5376 | 540000 | ПРИРОДНА ИМОВИНА (5377 + 5379 + 5381) | | | | | | | | |
| 5377 | 541000 | ЗЕМЉИШТЕ (5378) | | | | | | | | |
| 5378 | 541100 | Земљиште | | | | | | | | |
| 5379 | 542000 | РУДНА БОГАТСТВА (5380) | | | | | | | | |
| 5380 | 542100 | Копови | | | | | | | | |
| 5381 | 543000 | ШУМЕ И ВОДЕ (5382 + 5383) | | | | | | | | |
| 5382 | 543100 | Шуме | | | | | | | | |
| 5383 | 543200 | Воде | | | | | | | | |
| 5384 | 550000 | НЕФИНАНСИЈСКА ИМОВИНА КОЈА СЕ ФИНАНСИРА ИЗ СРЕДСТАВА ЗА РЕАЛИЗАЦИЈУ НАЦИОНАЛНОГ ИНВЕСТИЦИОНОГ ПЛАНА (5385) | | | | | | | | |
| 5385 | 551000 | НЕФИНАНСИЈСКА ИМОВИНА КОЈА СЕ ФИНАНСИРА ИЗ СРЕДСТАВА ЗА РЕАЛИЗАЦИЈУ НАЦИОНАЛНОГ ИНВЕСТИЦИОНОГ ПЛАНА (5386) | | | | | | | | |
| 5386 | 551100 | Нефинансијска имовина која се финансира из средстава за реализацију националног инвестиционог плана | | | | | | | | |
| 5387 | 600000 | ИЗДАЦИ ЗА ОТПЛАТУ ГЛАВНИЦЕ И НАБАВКУ ФИНАНСИЈСКЕ ИМОВИНЕ (5388 + 5413) | | | | | | | | |
| 5388 | 610000 | ОТПЛАТА ГЛАВНИЦЕ (5389 + 5399 + 5407 + 5409 + 5411) | | | | | | | | |
| 5389 | 611000 | ОТПЛАТА ГЛАВНИЦЕ ДОМАЋИМ КРЕДИТОРИМА (од 5390 до 5398) | | | | | | | | |
| 5390 | 611100 | Отплата главнице на домаће хартије од вредности, изузев акција | | | | | | | | |
| 5391 | 611200 | Отплата главнице осталим нивоима власти | | | | | | | | |
| 5392 | 611300 | Отплата главнице домаћим јавним финансијским институцијама | | | | | | | | |

| Ознака ОП | Број конта | Опис | Износ планираних прихода и примања | Износ остварених прихода и примања | | | | | | |
|-------------|---------------|---|------------------------------------|------------------------------------|-----------------------------|--------------------|-----------------|------|----------------------|-------------------|
| | | | | Укупно (од 6 до 11) | Приходи и примања из буџета | | | | Из донација и помоћи | Из осталих извора |
| | | | | | Републике | Аутономне покрајне | Општине / града | ОССО | | |
| 1 | 2 | 3 | 4 | 5 | 6 | 7 | 8 | 9 | 10 | 11 |
| 5393 | 611400 | Отплата главнице домаћим пословним банкама | | | | | | | | |
| 5394 | 611500 | Отплата главнице осталим домаћим кредиторима | | | | | | | | |
| 5395 | 611600 | Отплата главнице домаћинствима у земљи | | | | | | | | |
| 5396 | 611700 | Отплата главнице на домаће финансијске деривате | | | | | | | | |
| 5397 | 611800 | Отплата домаћих меница | | | | | | | | |
| 5398 | 611900 | Исправка унутрашњег дуга | | | | | | | | |
| 5399 | 612000 | ОТПЛАТА ГЛАВНИЦЕ СТРАНИМ КРЕДИТОРИМА (од 5400 до 5406) | | | | | | | | |
| 5400 | 612100 | Отплата главнице на хартије од вредности, изузев акција, емитоване на иностраном финансијском тржишту | | | | | | | | |
| 5401 | 612200 | Отплата главнице страним владама | | | | | | | | |
| 5402 | 612300 | Отплата главнице мултилатералним институцијама | | | | | | | | |
| 5403 | 612400 | Отплате главнице страним пословним банкама | | | | | | | | |
| 5404 | 612500 | Отплате главнице осталим страним кредиторима | | | | | | | | |
| 5405 | 612600 | Отплата главнице на стране финансијске деривате | | | | | | | | |
| 5406 | 612900 | Исправка спољног дуга | | | | | | | | |
| 5407 | 613000 | ОТПЛАТА ГЛАВНИЦЕ ПО ГАРАНЦИЈАМА (5408) | | | | | | | | |
| 5408 | 613100 | Отплата главнице по гаранцијама | | | | | | | | |
| 5409 | 614000 | ОТПЛАТА ГЛАВНИЦЕ ЗА ФИНАНСИЈСКИ ЛИЗИНГ (5410) | | | | | | | | |
| 5410 | 614100 | Отплата главнице за финансијски лизинг | | | | | | | | |
| 5411 | 615000 | ОТПЛАТА ГАРАНЦИЈА ПО КОМЕРЦИЈАЛНИМ ТРАНСАКЦИЈАМА (5412) | | | | | | | | |
| 5412 | 615100 | Отплата гаранција по комерцијалним трансакцијама | | | | | | | | |
| 5413 | 620000 | НАБАВКА ФИНАНСИЈСКЕ ИМОВИНЕ (5414 + 5424 + 5433) | | | | | | | | |
| 5414 | 621000 | НАБАВКА ДОМАЋЕ ФИНАНСИЈСКЕ ИМОВИНЕ (од 5415 до 5423) | | | | | | | | |
| 5415 | 621100 | Набавка домаћих хартија од вредности, изузев акција | | | | | | | | |
| 5416 | 621200 | Кредити осталим нивоима власти | | | | | | | | |
| 5417 | 621300 | Кредити домаћим јавним финансијским институцијама | | | | | | | | |
| 5418 | 621400 | Кредити домаћим пословним банкама | | | | | | | | |
| 5419 | 621500 | Кредити домаћим нефинансијским јавним институцијама | | | | | | | | |
| 5420 | 621600 | Кредити физичким лицима и домаћинствима у земљи | | | | | | | | |
| 5421 | 621700 | Кредити невладиним организацијама у земљи | | | | | | | | |
| 5422 | 621800 | Кредити домаћим нефинансијским приватним предузећима | | | | | | | | |
| 5423 | 621900 | Набавка домаћих акција и осталог капитала | | | | | | | | |
| 5424 | 622000 | НАБАВКА СТРАНЕ ФИНАНСИЈСКЕ ИМОВИНЕ (од 5425 до 5432) | | | | | | | | |
| 5425 | 622100 | Набавка страних хартија од вредности, изузев акција | | | | | | | | |
| 5426 | 622200 | Кредити страним владама | | | | | | | | |
| 5427 | 622300 | Кредити међународним организацијама | | | | | | | | |
| 5428 | 622400 | Кредити страним пословним банкама | | | | | | | | |
| 5429 | 622500 | Кредити страним нефинансијским институцијама | | | | | | | | |

| Ознака ОП | Број конта | Опис | Износ планираних прихода и примања | Износ остварених прихода и примања | | | | | | |
|-----------|------------|---|------------------------------------|------------------------------------|-----------------------------|---------------------|-----------------|------|----------------------|-------------------|
| | | | | Укупно (од 6 до 11) | Приходи и примања из буџета | | | | Из донација и помоћи | Из осталих извора |
| | | | | | Републике | Аутономне покрајине | Општине / града | ОССО | | |
| 1 | 2 | 3 | 4 | 5 | 6 | 7 | 8 | 9 | 10 | 11 |
| 5430 | 622600 | Кредити страним невладиним организацијама | | | | | | | | |
| 5431 | 622700 | Набавка страних акција и осталог капитала | | | | | | | | |
| 5432 | 622800 | Куповина стране валуте | | | | | | | | |
| 5433 | 623000 | НАБАВКА ФИНАНСИЈСКЕ ИМОВИНЕ КОЈА СЕ ФИНАНСИРА ИЗ СРЕДСТАВА ЗА РЕАЛИЗАЦИЈУ НАЦИОНАЛНОГ ИНВЕСТИЦИОНОГ ПЛАНА (5434) | | | | | | | | |
| 5434 | 623100 | Набавка финансијске имовине која се финансира из средстава за реализацију националног инвестиционог плана | | | | | | | | |
| 5435 | | УКУПНИ РАСХОДИ И ИЗДАЦИ (5172 + 5387) | | 831.555 | 646.649 | | | 549 | 392 | 183.965 |
| 5436 | | ТЕКУЋИ ПРИХОДИ И ПРИМАЊА ОД ПРОДАЈЕ НЕФИНАНСИЈСКЕ ИМОВИНЕ (5001) | | 850.110 | 646.649 | | | 549 | 840 | 202.072 |
| 5437 | | ТЕКУЋИ РАСХОДИ И ИЗДАЦИ ЗА НЕФИНАНСИЈСКУ ИМОВИНУ (5172) | | 831.555 | 646.649 | | | 549 | 392 | 183.965 |
| 5438 | | Вишак прихода и примања – буџетски суфицит (5436 – 5437) > 0 | | 18.555 | | | | | 448 | 18.107 |
| 5439 | | Мањак прихода и примања – буџетски дефицит (5437 – 5436) > 0 | | | | | | | | |
| 5440 | 900000 | ПРИМАЊА ОД ЗАДУЖИВАЊА И ПРОДАЈЕ ФИНАНСИЈСКЕ ИМОВИНЕ (5131) | | | | | | | | |
| 5441 | 600000 | ИЗДАЦИ ЗА ОТПЛАТУ ГЛАВНИЦЕ И НАБАВКУ ФИНАНСИЈСКЕ ИМОВИНЕ (5387) | | | | | | | | |
| 5442 | | ВИШАК ПРИМАЊА (5440 – 5441) > 0 | | | | | | | | |
| 5443 | | МАЊАК ПРИМАЊА (5441 – 5440) > 0 | | | | | | | | |
| 5444 | | ВИШАК НОВЧАНИХ ПРИЛИВА (5171 - 5435) > 0 | | 18.555 | | | | | 448 | 18.107 |
| 5445 | | МАЊАК НОВЧАНИХ ПРИЛИВА (5435 - 5171) > 0 | | | | | | | | |

Датум 16.02.2022. године

Лице одговорно за попуњавање обрасца

Наредбодавац



РЕПУБЛИКА СРБИЈА
МИНИСТАРСТВО ФИНАНСИЈА
УПРАВА ЗА ТРЕЗОР

Информациони систем за подношење финансијских извештаја

Назив ФИ

Назив КЈС

Назив надрђеног КЈС

Период извештавања

ЈСОН хешсума

Лице одговорно за попуњавање обрасца

Наредбодавац

Датум преузимања